CRETA residencial

Edificio Plurifamiliar





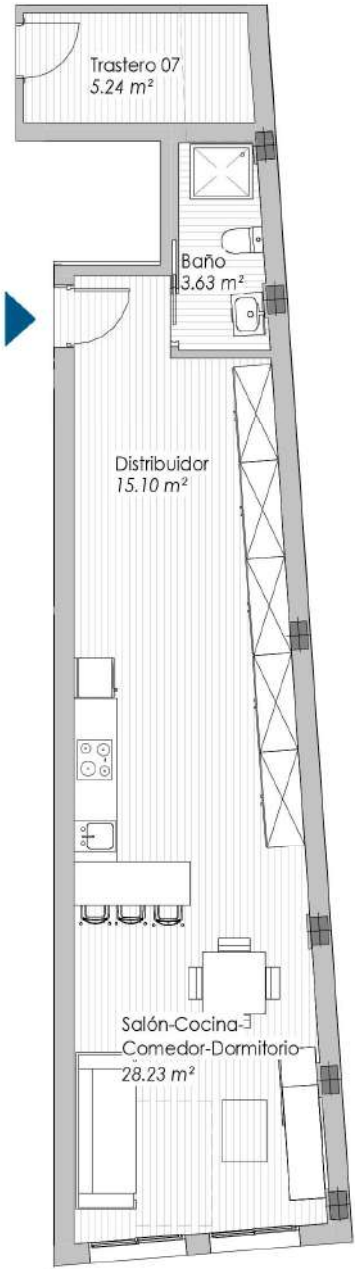



El presente documento es de carácter informativo y podrá experimentar cambios por exigencias técnicas, jurídicas y / o municipales. Las superficies expresadas son aproximadas pudiendo experimentar modificaciones por razones de índole técnica en el desarrollo de la ejecución de las obras. las dimensiones de pilares, situación de bajantes y conductos de ventilación, al igual que las dimensiones y posición de huecos no es definitiva. Los giros de puertas y la distribución de los sanitarios y electrodomésticos de las cocinas no son vinculantes. El mobiliario grafiado es a título informativo.

CRETA

RESIDENCIAL

NIVEL 1 – VIVIENDA 1º A

Superficies Construidas

Vivienda	55,72
PP.ZZ.CC	14,88
Total	**70,60 m²**

Superficies Útiles

Salón-cocina-comedor-dormitorio	28,23
Distribuidor	15,10
Baño	3,63
Patio	13,27
Total	**60,23 m²**

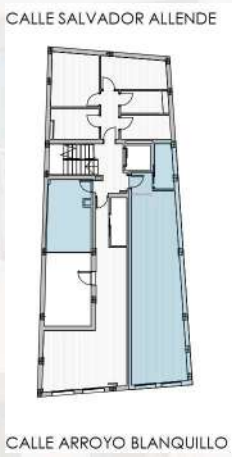

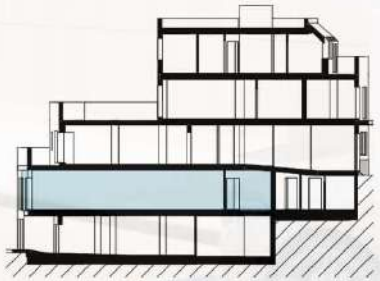

Fran Ruiz Arquitectos

CRETA residencial

Edificio Plurifamiliar







El presente documento es de carácter informativo y podrá experimentar cambios por exigencias técnicas, jurídicas y / o municipales. Las superficies expresadas son aproximadas pudiendo experimentar modificaciones por razones de índole técnica en el desarrollo de la ejecución de las obras. las dimensiones de pilares, situación de bajantes y conductos de ventilación, al igual que las dimensiones y posición de huecos no es definitiva. Los giros de puertas y la distribución de los sanitarios y electrodomésticos de las cocinas no son vinculantes. El mobiliario grafiado es a título informativo.

CRETA

RESIDENCIAL

NIVEL 1 – VIVIENDA 1º B

Superficies Construidas

Vivienda	48,48
PP.ZZ.CC	12,95
Total	**61,43 m²**

Superficies Útiles

Salón-cocina-comedor-dormitorio	29,89
Distribuidor	4,48
Baño	3,42
Patio	14,63
Total	**52,42 m²**

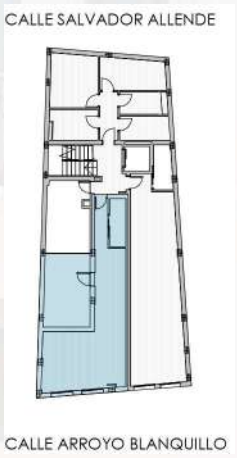

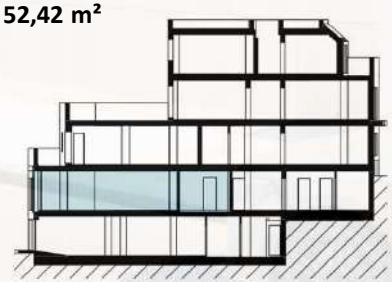

FRAN RUIZ Arquitectos

CRETA residencial

Edificio Plurifamiliar







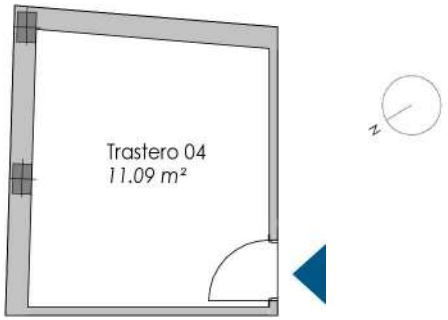

El presente documento es de carácter informativo y podrá experimentar cambios por exigencias técnicas, jurídicas y / o municipales. Las superficies expresadas son aproximadas pudiendo experimentar modificaciones por razones de índole técnica en el desarrollo de la ejecución de las obras. las dimensiones de pilares, situación de bajantes y conductos de ventilación, al igual que las dimensiones y posición de huecos no es definitiva. Los giros de puertas y la distribución de los sanitarios y electrodomésticos de las cocinas no son vinculantes. El mobiliario grafiado es a título informativo.

CRETA

RESIDENCIAL

NIVEL 2 – VIVIENDA 2º A

Superficies Construidas

Vivienda	39,25
PP.ZZ.CC	10,48
Total	**49,73 m²**

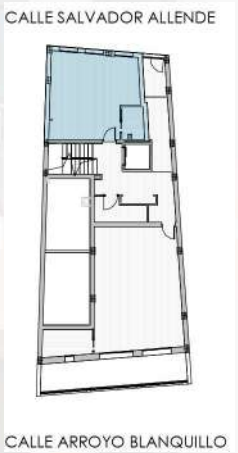

Superficies Útiles

Salón-cocina-comedor-dormitorio	30,37
Baño	3,08
Total	**33,45 m²**

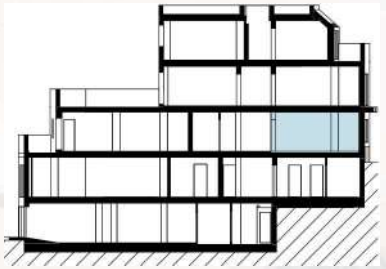

Fran Ruiz
Arquitectos

CRETA residencial

Edificio Plurifamiliar



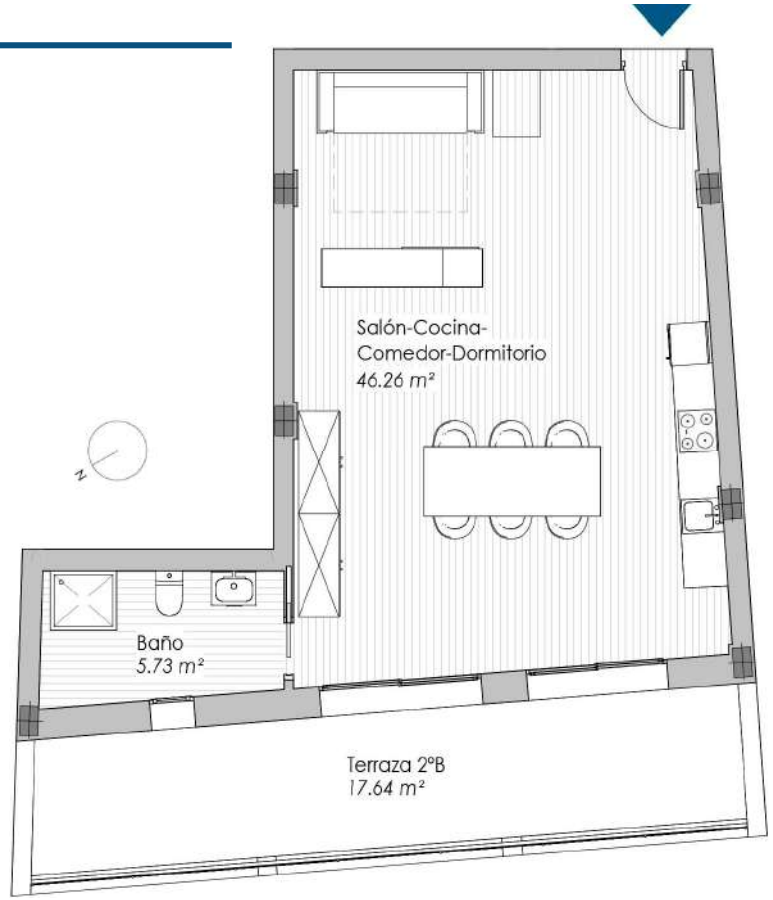





El presente documento es de carácter informativo y podrá experimentar cambios por exigencias técnicas, jurídicas y / o municipales. Las superficies expresadas son aproximadas pudiendo experimentar modificaciones por razones de índole técnica en el desarrollo de la ejecución de las obras. las dimensiones de pilares, situación de bajantes y conductos de ventilación, al igual que las dimensiones y posición de huecos no es definitiva. Los giros de puertas y la distribución de los sanitarios y electrodomésticos de las cocinas no son vinculantes. El mobiliario grafiado es a título informativo.

CRETA

RESIDENCIAL

NIVEL 2 – VIVIENDA 2º B

Superficies Construidas

Vivienda	63,07
PP.ZZ.CC	16,85
Total	**79,92 m²**

Superficies Útiles

Salón-cocina-comedor-dormitorio	46,26
Baño	5,73
Terraza	17,64
Total	**69,63 m²**



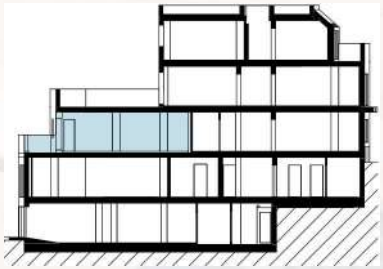

Fran Ruiz Arquitectos

CRETA residencial

Edificio Plurifamiliar



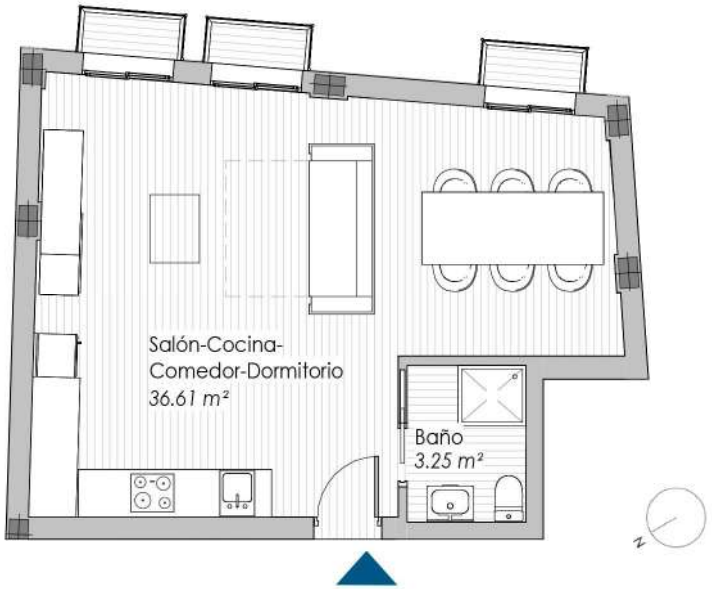



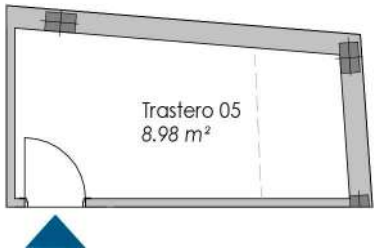

El presente documento es de carácter informativo y podrá experimentar cambios por exigencias técnicas, jurídicas y / o municipales. Las superficies expresadas son aproximadas pudiendo experimentar modificaciones por razones de índole técnica en el desarrollo de la ejecución de las obras. las dimensiones de pilares, situación de bajantes y conductos de ventilación, al igual que las dimensiones y posición de huecos no es definitiva. Los giros de puertas y la distribución de los sanitarios y electrodomésticos de las cocinas no son vinculantes. El mobiliario grafiado es a título informativo.

CRETA

RESIDENCIAL

NIVEL 3 – VIVIENDA 3º A

Superficies Construidas

Vivienda	46,65
PP.ZZ.CC	12,46
Total	**59,11 m²**

Superficies Útiles

Salón-cocina-comedor-dormitorio	36,61
Baño	3,25
Balcones	2,52
Total	**42,38 m²**



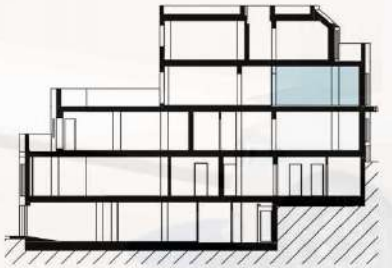

Fran Ruiz Arquitectos

CRETA residencial

Edificio Plurifamiliar









El presente documento es de carácter informativo y podrá experimentar cambios por exigencias técnicas, jurídicas y / o municipales. Las superficies expresadas son aproximadas pudiendo experimentar modificaciones por razones de índole técnica en el desarrollo de la ejecución de las obras. las dimensiones de pilares, situación de bajantes y conductos de ventilación, al igual que las dimensiones y posición de huecos no es definitiva. Los giros de puertas y la distribución de los sanitarios y electrodomésticos de las cocinas no son vinculantes. El mobiliario grafiado es a título informativo.

CRETA

RESIDENCIAL

NIVEL 3 – VIVIENDA 3º B

Superficies Construidas

Vivienda	38,90
PP.ZZ.CC	10,39
Total	**49,29 m²**

Superficies Útiles

Salón-cocina-comedor-dormitorio	28,26
Baño	3,51
Terraza	43,71
Total	**75,48 m²**



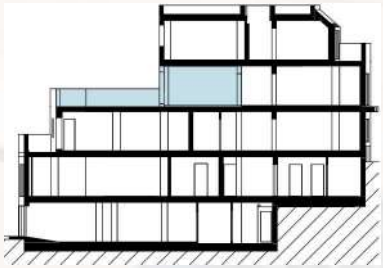

FRAN RUIZ
Arquitectos

CRETA residencial

Edificio Plurifamiliar









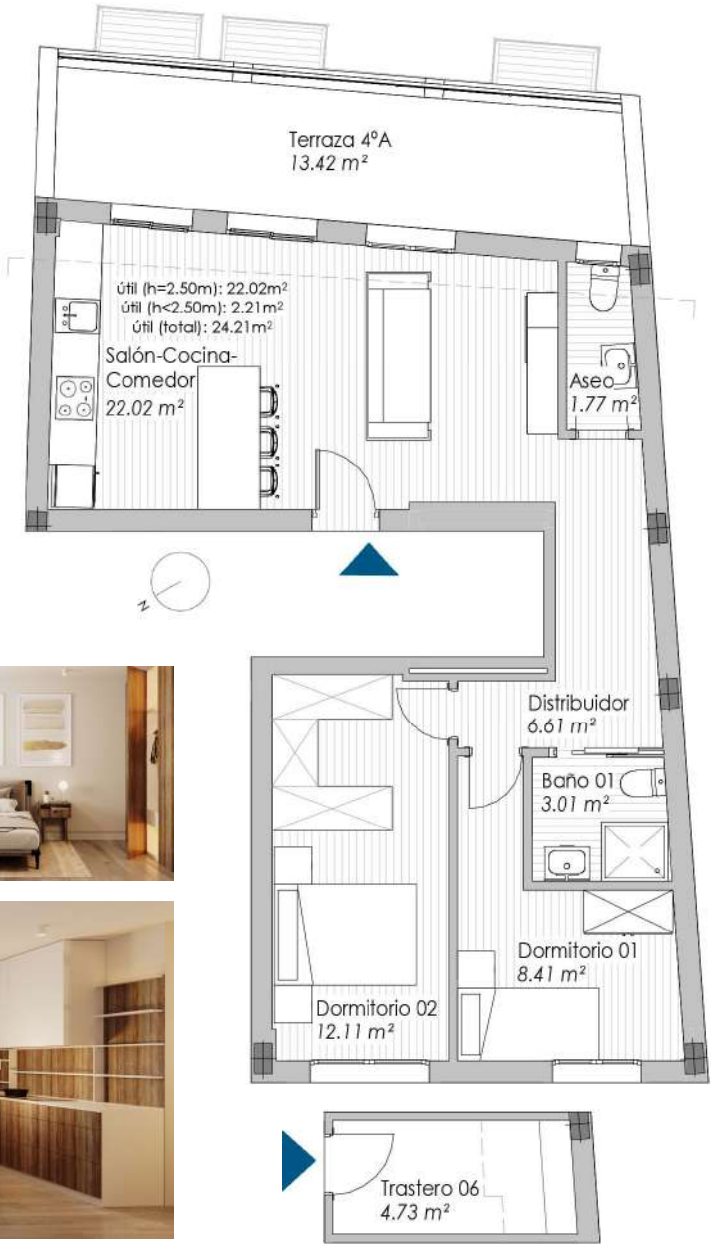

El presente documento es de carácter informativo y podrá experimentar cambios por exigencias técnicas, jurídicas y / o municipales. Las superficies expresadas son aproximadas pudiendo experimentar modificaciones por razones de índole técnica en el desarrollo de la ejecución de las obras. las dimensiones de pilares, situación de bajantes y conductos de ventilación, al igual que las dimensiones y posición de huecos no es definitiva. Los giros de puertas y la distribución de los sanitarios y electrodomésticos de las cocinas no son vinculantes. El mobiliario grafiado es a título informativo.

CRETA

RESIDENCIAL

NIVEL 4 – VIVIENDA 4º A

Superficies Construidas

Vivienda	70,11
PP.ZZ.CC	18,73
Total	**88,84 m²**

Superficies Útiles

Salón-cocina-comedor	22,02
Baño	3,01
Aseo	1,77
Dormitorio 1	8,41
Dormitorio 2	12,11
Distribuidor	6,61
Terraza	13,42
Total	**67,35 m²**



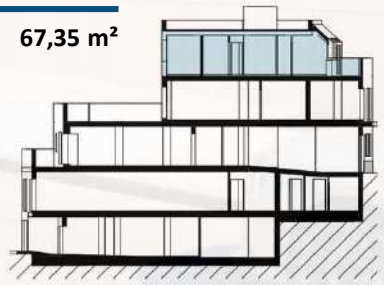

Fran Ruiz Arquitectos

CRETA residencial

Edificio Plurifamiliar

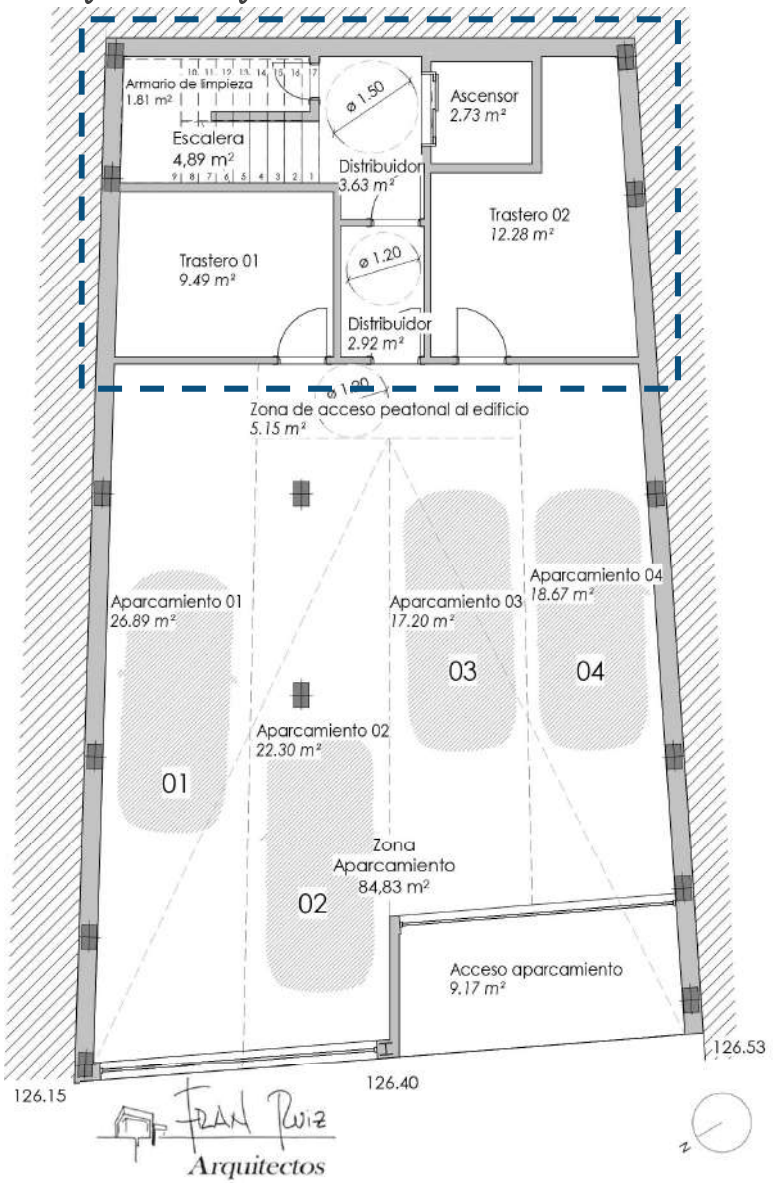

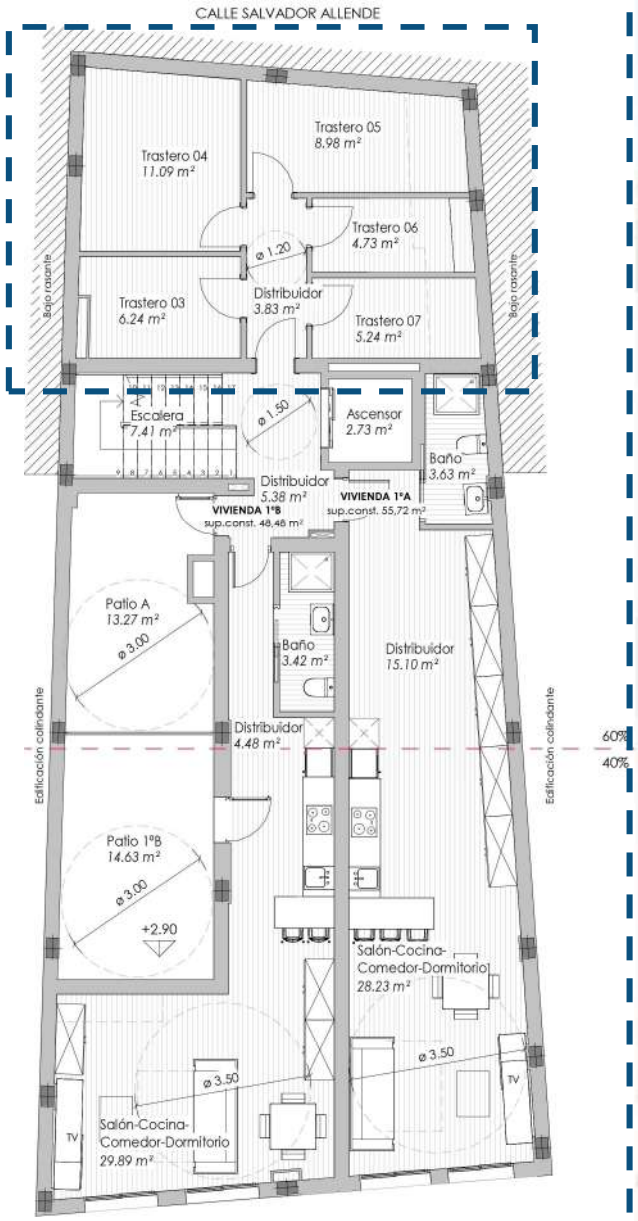

El presente documento es de carácter informativo y podrá experimentar cambios por exigencias técnicas, jurídicas y / o municipales. Las superficies expresadas son aproximadas pudiendo experimentar modificaciones por razones de índole técnica en el desarrollo de la ejecución de las obras. las dimensiones de pilares, situación de bajantes y conductos de ventilación, al igual que las dimensiones y posición de huecos no es definitiva. Los giros de puertas y la distribución de los sanitarios y electrodomésticos de las cocinas no son vinculantes. El mobiliario grafiado es a título informativo.

CRETA

RESIDENCIAL

TRASTEROS

Superficies Construidas

Trastero 01	10,95
Trastero 02	14,89
Trastero 03	7,98
Trastero 04	13,53
Trastero 05	11,26
Trastero 06	5,63
Trastero 07	6,52
Total	**70,76 m²**

Superficies pp.zz.cc

Trastero 01	2,92
Trastero 02	3,98
Trastero 03	2,13
Trastero 04	3,61
Trastero 05	3,01
Trastero 06	1,50
Trastero 07	1,74
Total	**18,89 m²**

Superficies Útiles

Trastero 01	9,49
Trastero 02	12,28
Trastero 03	6,24
Trastero 04	11,09
Trastero 05	8,98
Trastero 06	4,73
Trastero 07	5,24
Total	**58,05 m²**

Total Sup.Const.+ zz.cc

Trastero 01	**13,87 m²**
Trastero 02	**18,87 m²**
Trastero 03	**10,11 m²**
Trastero 04	**17,14 m²**
Trastero 05	**14,27 m²**
Trastero 06	**7,13 m²**
Trastero 07	**8,26 m²**

CRETA residencial

Edificio Plurifamiliar

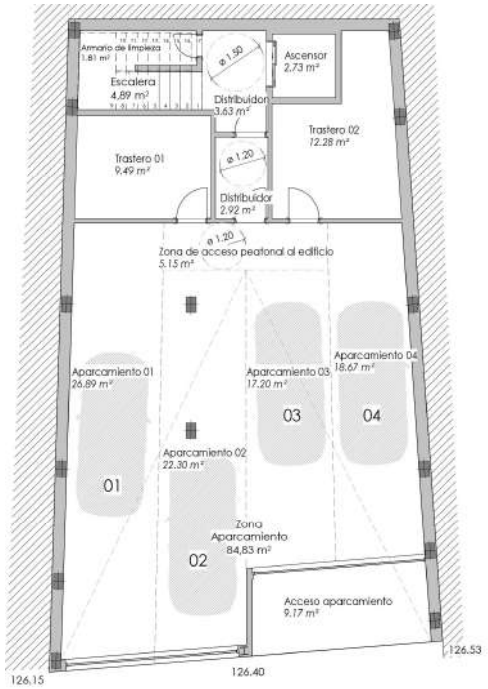



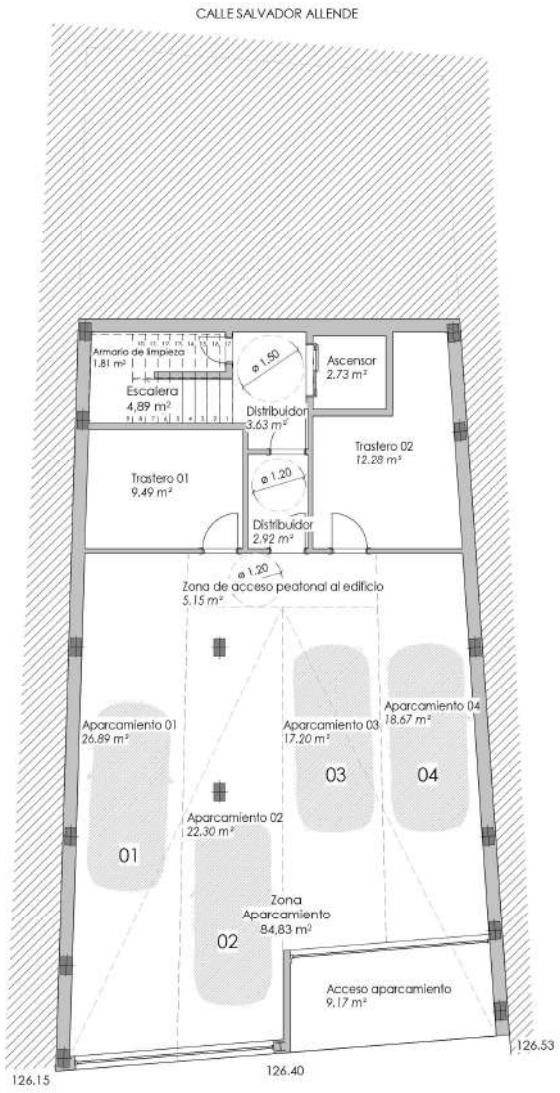

Fran Ruiz Arquitectos

El presente documento es de carácter informativo y podrá experimentar cambios por exigencias técnicas, jurídicas y / o municipales. Las superficies expresadas son aproximadas pudiendo experimentar modificaciones por razones de índole técnica en el desarrollo de la ejecución de las obras. las dimensiones de pilares, situación de bajantes y conductos de ventilación, al igual que las dimensiones y posición de huecos no es definitiva. Los giros de puertas y la distribución de los sanitarios y electrodomésticos de las cocinas no son vinculantes. El mobiliario grafiado es a título informativo.

CRETA
RESIDENCIAL

NIVEL 0 – APARCAMIENTOS

Superficies Construidas

Aparcamiento 01	30,84
Aparcamiento 02	24,40
Aparcamiento 03	17,61
Aparcamiento 04	22,20
Total	**95,05 m²**

Superficies pp. zz. cc

Aparcamiento 01	8,24
Aparcamiento 02	6,52
Aparcamiento 03	4,70
Aparcamiento 04	5,93
Total	**25,39 m²**

Total Superficie construida + zz. cc

Aparcamiento 01	**39,08 m²**
Aparcamiento 02	**30,92 m²**
Aparcamiento 03	**22,31 m²**
Aparcamiento 04	**28,13 m²**